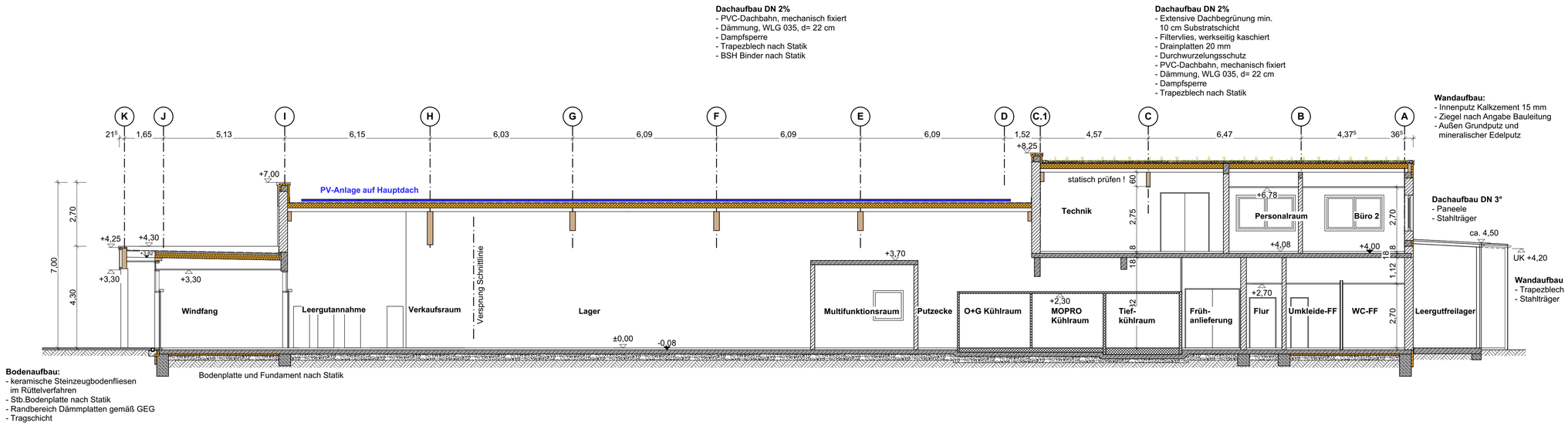

SCHNITT A-A

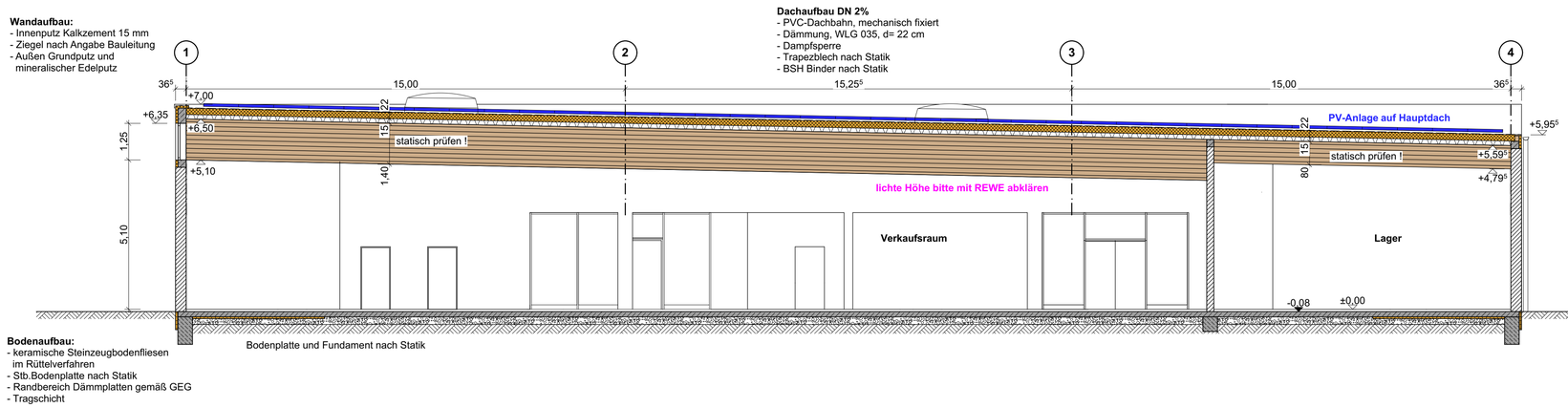

SCHNITT B-B

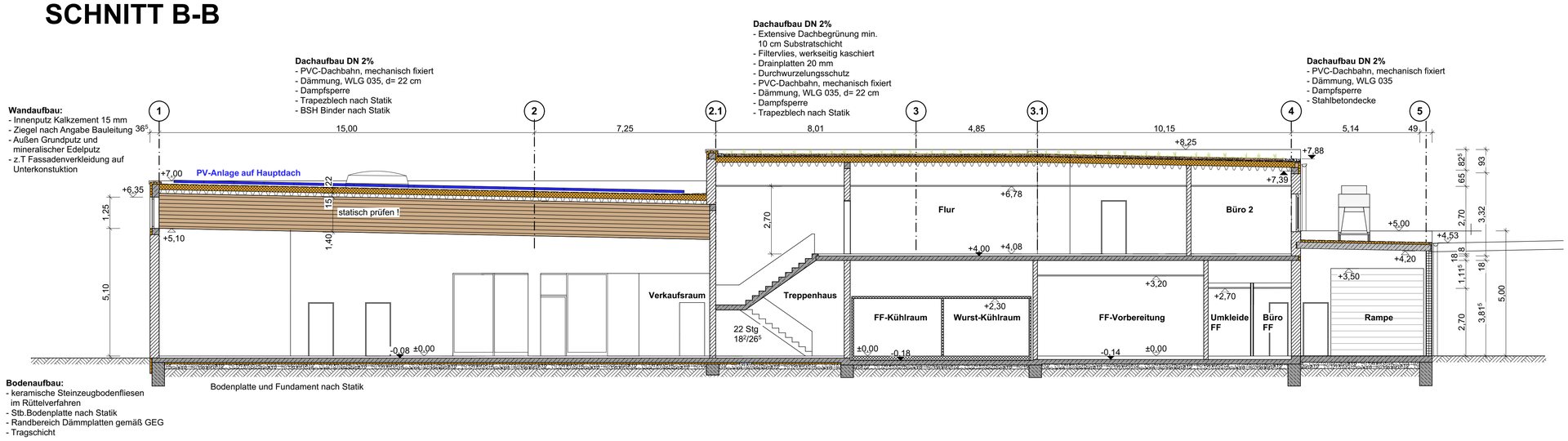

SCHNITT C-C

Neubau eines REWE-Marktes mit Backshop

Neue Straße 13
91459 Markt Erlbach

Schnitte

Maßstab 1:100

Bayreuth, 21.03.2025, S. Hegenbarth

Möllerke
ARCHITEKTURBÜRO
95445 Bayreuth
Fantaisiestraße 32 1/2
fon (0921) 959 23 989 - 00
info@moellerke-architektur.de

© 2025 Architekturbüro Möllerke GmbH - Diese Planung ist urheberrechtlich geschützt.
Die übermittelten Planunterlagen bleiben bis zur vollständigen Bezahlung durch den Auftraggeber im Eigentum des Architekturbüros Möllerke GmbH